ZNAKI ASTROLOGICZNE

♈ Baran (Aries)

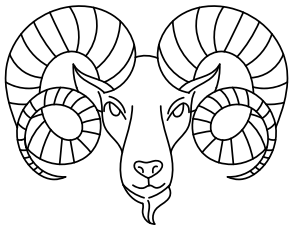

Żywioł: ogień
Jakość: znak kardynalny
Archetypy: wojownik, pionier, śmiałek
Słowa kluczowe: odwaga, wola, waleczność, zaciekłość, dynamika
Planeta: Mars

♉ Byk (Taurus)

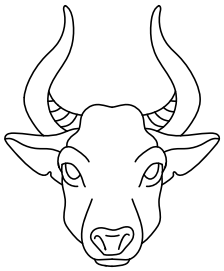

Żywioł: ziemia
Jakość: znak stały
Archetypy: duch ziemi, muzyk
Słowa kluczowe: spokój, natura, cisza, muzyka, niezawodność, zmysłowość
Planeta: Wenus

♊ Bliźnięta (Gemini)

Żywioł: powietrze
Jakość: znak zmienny
Archetypy: świadek, nauczyciel, gawędziarz, dziennikarz
Słowa kluczowe: obserwacja, komunikacja, ciekawość, inteligencja, ekspresja
Planeta: Merkury

♋ Rak (Cancer)

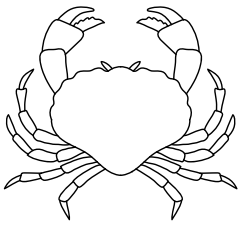

Żywioł: woda
Jakość: znak kardynalny
Archetypy: matka, uzdrowiciel, niewidzialna kobieta/mężczyzna
Słowa kluczowe: emocje, świat wewnętrzny, wyobraźnia, opiekuńczość
Planeta: Księżyc

♌ Lew (Leo)

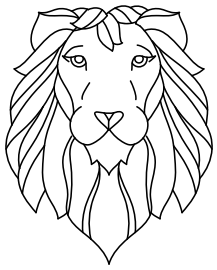

Żywioł: ogień
Jakość: znak stały
Archetypy: król/królowa, performer, obrońca
Słowa kluczowe: charyzma, towarzyskość, wewnętrzne dziecko, duma
Planeta: Słońce

♍ Panna (Virgo)

Żywioł: ziemia
Jakość: znak zmienny
Archetypy: analityk, perfekcjonista, sługa
Słowa kluczowe: czystość, doskonałość, lojalność, praktyczność
Planeta: Merkury

♎ Waga (Libra)

Żywioł: powietrze
Jakość: znak kardynalny
Archetypy: kochanek, artysta, dyplomata
Słowa kluczowe: pokój, harmonia, piękno, paradoks, łaskawość, wrażliwość
Planeta: Wenus

♏ Skorpion (Scorpio)

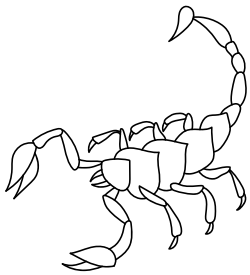

Żywioł: woda
Jakość: znak stały
Archetypy: detektyw, czarownik, hipnotyzer
Słowa kluczowe: intensywność, upór, zaradność, introspekcja, namiętność
Planeta: Mars

♐ Strzelec (Sagittarius)

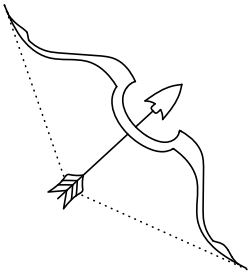

Żywioł: ogień
Jakość: znak zmienny
Archetypy: podróżnik, student, filozfof
Słowa kluczowe: przygoda, hojność, otwarte serce, optymizm
Planeta: Jowisz

♑ Koziorożec (Capricorn)

Żywioł: ziemia
Jakość: znak kardynalny
Archetypy: pustelnik, ojciec, premier
Słowa kluczowe: światowa władza, uczciwość, niezależność, powaga
Planeta: Saturn

♒ Wodnik (Aquarius)

Żywioł: ziemia
Jakość: znak stały
Archetypy: geniusz, rewolucjonista, naukowiec
Słowa kluczowe: wolność, indywidualność, prawda, oryginalność
Planeta: Saturn

♓ Ryby (Pisces)

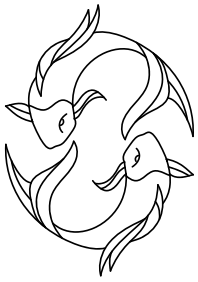

Żywioł: woda
Jakość: znak zmienny
Archetypy: mistyk, marzyciel, poeta
Słowa kluczowe: świadomość, empatia, delikatność, świat wewnętrzny
Planeta: Jowisz

PLANETY + SŁOŃCE I KSIĘŻYC

Słońce (Sun) (☉)
ego, rdzeń jaźni, centrum osobowości, obraz siebie, siła życiowa, moc osobista

Księżyc (Moon) (☽)
uczucia, emocje, wrażliwość, nastrój, serce, podświadomość, dusza

Merkury (Mercury) (☿)
inteligencja, umysł, myślenie, logika, przekazywanie informacji (mówienie, nauka pisania), odbiór informacji (słuchanie, uczenie się, czytanie, obserwacja)

Wenus (Venus) (♀)
piękno, harmonia, kreatywność, miłość, relacje, równowaga

Mars (Mars) (♂)
wola, agresja, asertywność, wolność, niezależność, samostanowienie, entuzjazm

Jowisz (Jupiter) (♃)
wiara, witalność, pewność siebie, ekspansja, hojność, radość, odporność ducha

Saturn (Saturn) (♄)
samodyscyplina, szacunek do siebie, wiara w swoje przeznaczenie, pokój z samotnością

Uran (Uranus) (♅)
indywidualność, zdolność do sprawowania władzy, transcendencja programowania kulturowego/społecznego

Neptun (Neptune) (♆)
świadomość, duchowość, dusza, oddzielenie od ego/tożsamości

Pluton (Pluto) (♇)
realizacja własnego przeznaczenia, poszukiwanie prawdy, chęć zmiany świata, marzenia, wizja, podbój, transformacja, poczucie celu

DOMY ASTROLOGICZNE

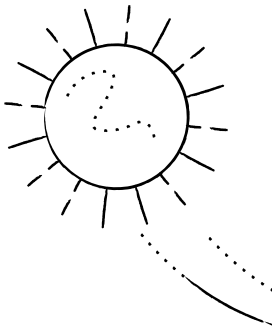

1: Dom Osobowości (Ascendent)
tożsamość osobista, tożsamość społeczna, wygląd

2: Dom pieniędzy
poczucie własnej wartości, pieniądze, majątek, szacunek do siebie, wartość

3: Dom komunikacji
dzielenie się informacjami, aktywność umysłowa nauka, komunikacja

4: Dom rodziny/korzeni
życie domowe, wewnętrzne bezpieczeństwo, nieświadome podstawy osobowości

5: Dom dzieci/kreatywnej ekspresji
przyjemność, zabawa, twórcze wyrażanie siebie, romans

6: Dom zdrowia i pracy
obowiązki, umiejętności i kompetencje, oddanie i poświęcenie, służba, samodoskonalenie

7: Dom związku/małżeństwa
związki intymne, małżeństwo, związki partnerskie, identyfikacja z innymi

8: Dom śmierci i odrodzenia
instynktowne zachowanie, pożądanie/instynkt seksualny, świadomość śmiertelności, życie po śmierci

9: Dom podróży
konfrontacja rutynowego życia, edukacja, filozofia, podróże, etyka, osobisty światopogląd

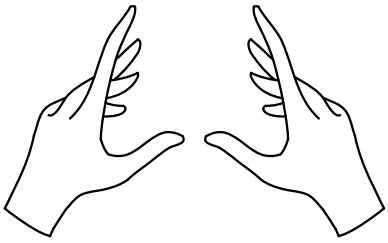

10: Dom kariery

kariera, reputacja, pozycja w społeczeństwie, przeznaczenie, role społeczne

11: Dom wspólnoty i szczęścia

przyszłość, plany, cele, przyjaciele, grupy, ruch, aspiracje

12: Dom ukrytego życia/smutku
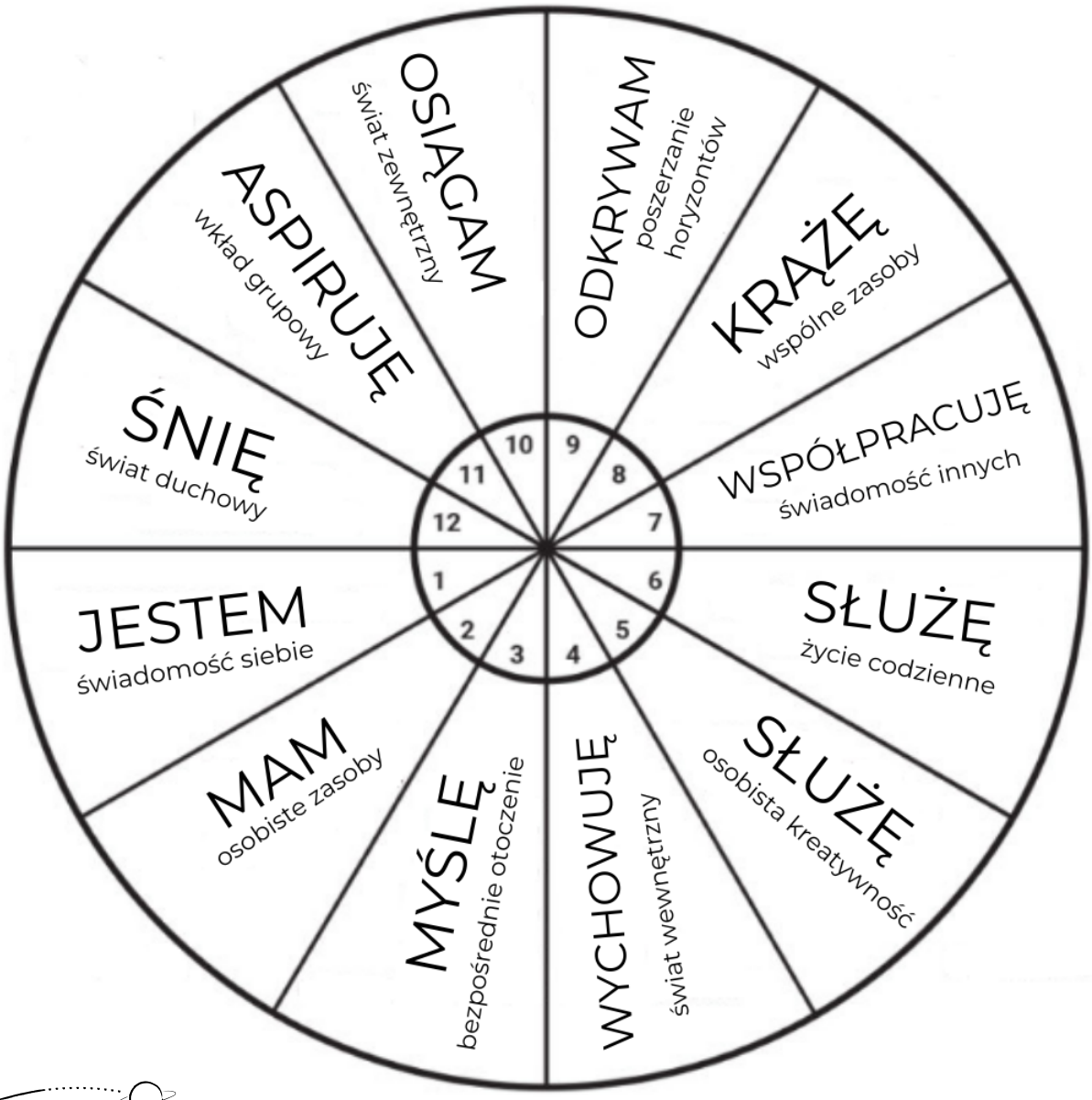
świadomość, śmierć ego, wydarzenia i doświadczenia, które zakłócają naszą tożsamość